FRANCKESCHE STIFTUNGEN

Alte Drucke

Schat Kamer van verscheyde Geschriften Met groote Neerstigheijt Geinventeert

Perlingh, Ambrosius

[Amsterdam], 1685

Nutzungsbedingungen
Die Digitalisate des Francke-Portals sind urheberrechtlich geschützt. Sie dürfen für wissenschaftliche und private Zwecke heruntergeladen und ausgedruckt werden. Vorhandene Herkunftsbezeichnungen dürfen dabei nicht entfernt werden.
Eine kommerzielle oder institutionelle Nutzung oder Veröffentlichung dieser Inhalte ist ohne vorheriges schriftliches Einverständnis des Studienzentrums August Hermann Francke der Franckeschen Stiftungen nicht gestattet, das ggf. auf weitere Institutionen als Rechteinhaber verweist. Für die Veröffentlichung der Digitalisate können gemäß der Gebührenordnung der Franckeschen Stiftungen Entgelte erhoben werden.
Zur Erteilung einer Veröffentlichungsgenehmigung wenden Sie sich bitte an die Leiterin des Studienzentrums, Frau Dr. Britta Klosterberg, Franckeplatz 1, Haus 22-24, 06110 Halle (studienzentrum@francke-halle.de)

Terms of use
All digital documents of the Francke-Portal are protected by copyright. They may be downloaded and printed only for non-commercial educational, research and private purposes. Attached provenance marks may not be removed.
Commercial or institutional use or publication of these digital documents in printed or digital form is not allowed without obtaining prior written permission by the Study Center August Hermann Francke of the Francke Foundations which can refer to other institutions as right holders. If digital documents are published, the Study Center is entitled to charge a fee in accordance with the scale of charges of the Francke Foundations.
For reproduction requests and permissions, please contact the head of the Study Center, Frau Dr. Britta Klosterberg, Franckeplatz 1, Haus 22-24, 06110 Halle (studienzentrum@francke-halle.de)

urn:nbn:de:gbv:ha33-1-70834

Visual Library

44

FRANCKESCHE STIFTUNGEN

ao. 1685.

177 C: 44

FRANCKESCHE STIFTUNGEN

SCHAT KAMER

Van Verscheyde Geschriften

Met groote Noerstigheyt

Geinventeert

Geschreven EN Gesneden

Door

AMBROSIUS PERLING

Schrijf M: binnen de Vermaarde Koopstad AMSTERDAM:

1685

FRANCKESCHE STIFTUNGEN

FRANCKESCHE STIFTUNGEN

De oefeninge der letteren is
van de wijste mannen altijt
geëstimeert, deeze Konst
noemde de memorie der eeuwen
een bewaarster der vrome en
Konstige daden.

FRANCKESCHE STIFTUNGEN

Gij die een Christen zijt genaamt
en vraagt wat u het best betaamt
d'antwoort is kort voor eerst en lest
is Nedrighéijt u alderbest

FRANCKESCHE STIFTUNGEN

FRANCKESCHE
STIFTUNGEN

Getrouwigheyt van Schrijvers

Wat iffer menig mensch door Inkt en Penne streken
Ellendig omgebracht, en deerlijk door gestreecken.
So wie de Penne voert en Schrijvens Konsten leert
En bij den Inkt-Pot Leeft en zig daar mee geneert
Moet als het wel zal gaan en sonder Linkernij
De Koker nimmermeer doen aan de slinker zij

Oosterwijk Comp.t Perlino Fecit

FRANCKESCHE STIFTUNGEN

Edele Welgeboorne

Vermogende Genadige Heer

ek hebbe door de laatste gekomene Missive van Syn Princel.e Excellen.e Vernomen dat de selve tegens my vergramt is, Overmids ik zyne Excell.e uwer Genade antwoort niet en hebbe Overgezonden, Waar van ik nogtans protesteere ter Contrarie alle mogelyke devoir aen V.Ed. Genade daaromme te hebben aangewent als uwer Genade wel kennelyk is, Verzoeke derhalve seer dienstelyk by dezen dat V.Ed. Genade my by zyn Excellentie gelieve te verontschuldigen, dit doende sal uwer Genade aangename dienst doen aan

Genadige heer

V.Ed. Gehoorzamen D.e

Perling

FRANCKESCHE STIFTUNGEN

Wie afgesondert leeft
Niet veel profyt en geeft

FRANCKESCHE STIFTUNGEN

FRANCKESCHE STIFTUNGEN

Mijn Heer

Vinde my Verplicht om deeze weynige Letteren aan U.
aan te biedeneensdeels de groote Liefhebbery van
Myn Heer, en ten Anderen U. verzoek so menig-
maal aan my gedaan; Verzoeke Ootmoedig U.
gelieve de selve in Dank te accepteren alzo geen
tyt hebbe om wat meerder te schrijven myzal
vrinschap geschieden

Mijn Heer U. Ed. Geaffectioneerde Vrind

Perling

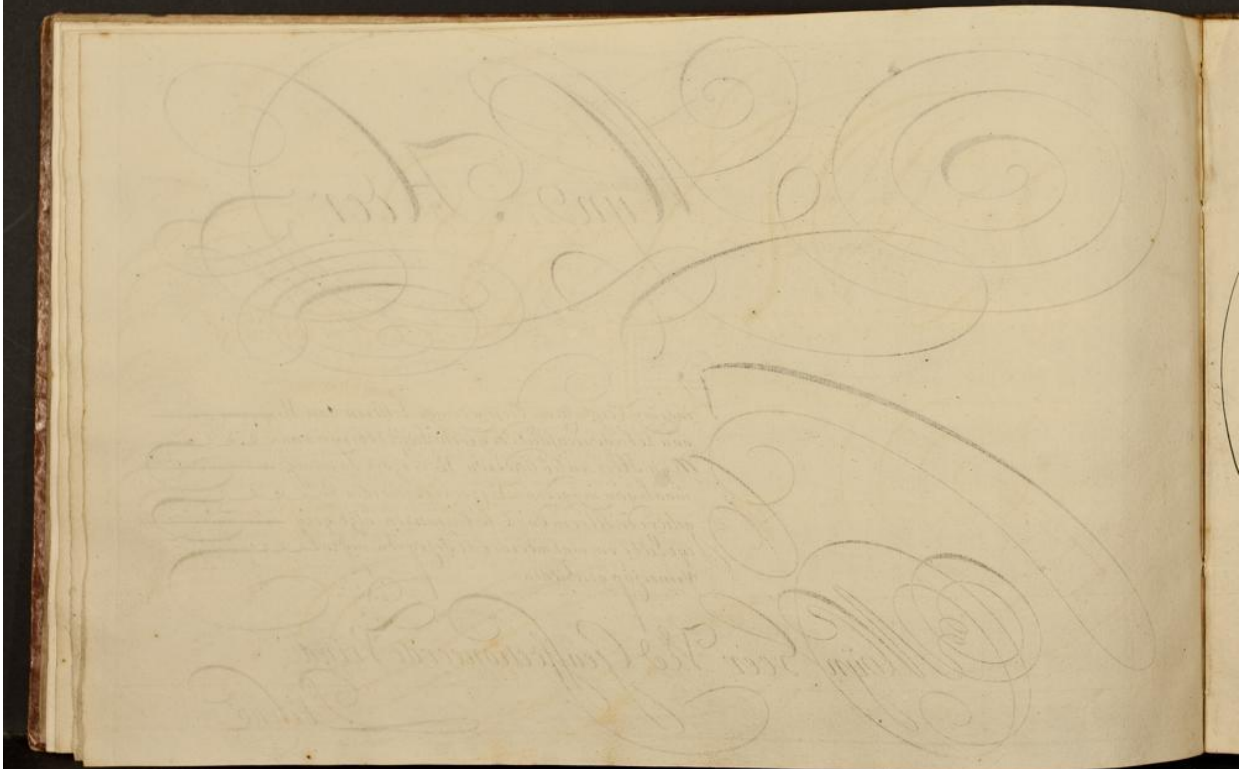

FRANCKESCHE STIFTUNGEN

Aernout van Varstenberg

den uwen vanden negenden passato is mij wel ter
hand gekomen met den Ingesloten Wisselb=
van vijfthien Londert ponden Vlaems op
Mons: Lovert vand: Basen die deselve
heeft geaccepteert en gaet nes sens dese
reeckening wederom te rugge laat my met
den Verstenden doch een goede Party brandew
toecomen alzo d'astrek begint te wacheren

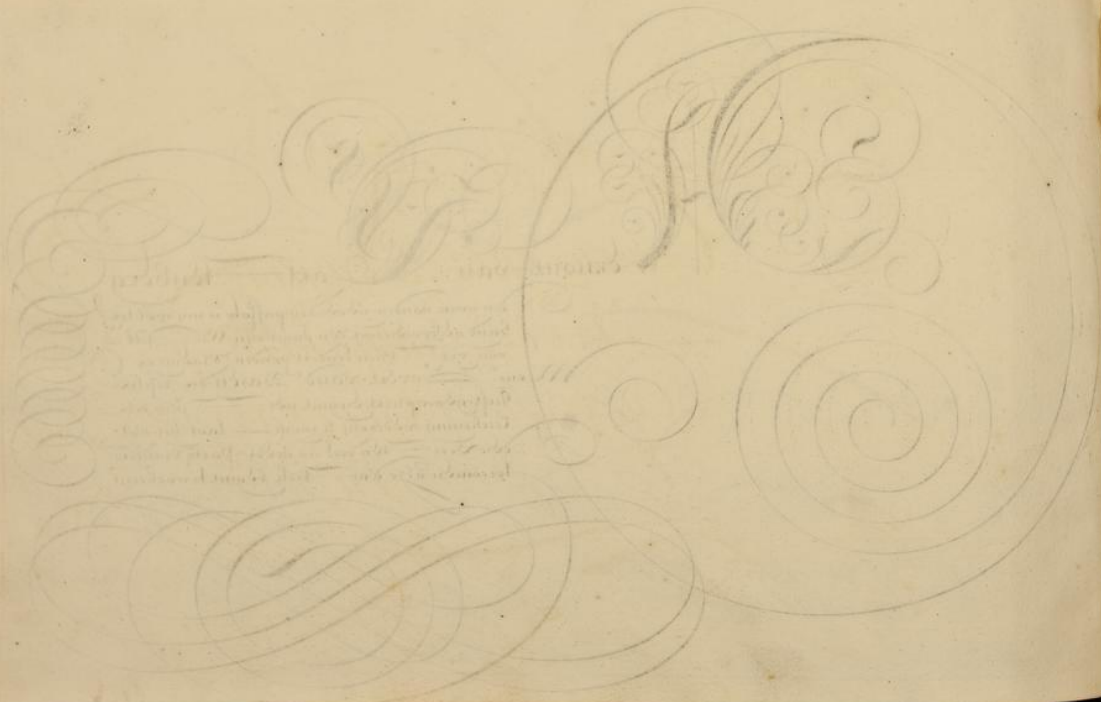

FRANCKESCHE STIFTUNGEN

Honnorable Homme
Louis de Pigmandos
Controlleur General
des Bastim.ts en Poyt.u

FRANCKESCHE STIFTUNGEN

Monsieur

Permettez moy qu'en vo.s remerciant tres humblement de la peine qu'il vous a pleu de prendre pour l'execuon et accomplissement de la conuenon q. j'ay faite auec M.r de Justaumouuant Je vo.s jmportune encore d'une seconde priere de le voir et de tirer de luy le consentement qu'il est tenu me fournir. Vous m'obligerez d'autant plus a demeurer comme Je suis

Amster: le 29 d'Avril

Vostre tres humb. Serviteur Perling

FRANCKESCHE STIFTUNGEN

ommandons a tous Gouuerneurs
des prouinces de Laisser passer le
Sieur Joachim de Montgommeri
Cheualier Gentilhomme ordinaire
de La Chambre du Roy.

FRANCKESCHE STIFTUNGEN

FRANCKESCHE STIFTUNGEN

Mons:

Bonnaventura de Mommiraumont Il vous plaira payer par cette premiere deschange au S.r de Nouraincourval ou ordre La som de Cinq mil Livres valeur reçeue de luy la quelle vous passerez en compte comme par avis de Monsieur

Mons.r Renaud Martin
Banq.r a Anvers.

Vostre servit.r Perling.

FRANCKESCHE STIFTUNGEN

Donnons pouuoir et commission a Leonard de la
Kommaincouriere de receuoir les Deniers.
Et a Louis de Vauuermont Capitaine au Regim.
de Picardie la somme de quatre mil six cens
et septante Liures tournois a luy ordonnees

FRANCKESCHE STIFTUNGEN

Faites Commendement au S. de Rommainuieux
de poursuiure au nom de Bonnaventure de
Pommeroux Mre Jerome de Vaudouruille de
cinquante et quinze Liures tournd que le Sr de
Pommeroux luy a preste pour luy Servir

FRANCKESCHE STIFTUNGEN

Mons.r

Mon merite est si peu proportionné a l'Avantage et a l'Estime q. Vous en faites que Jen ressens plus de Confusion, q. de gloire Et si j'avois l'honneur d'estre connu de Vous Je ne doute point q. V.s ne fissiez promptement un desaveu de ce que Vous m'avez escrit : Neantmoins j'aurois taché de satisfaire a V.tre Curiosité ne fit l'embeiras de mes Occupat. continuelles. Cependant je Vous prie q. Croyés que ce n'est point seullement par l'ecriture, mais de tout mon Coeur que je suis.

Monsieur

Vôtre tres humble serviteur Perling

Amst.m Le 13 de Juillet 1682.

FRANCKESCHE STIFTUNGEN

Par Le Peche mortel nous meritons

la mort temporelle, aussi bien que L'Eternelle, donc quand Dieu nous le remet, il nous reconne la Vie qui luy estoit confisquée, et deviendrent tous devez la tenir de sa misericorde comme une grace nouvelle, et ne Vous en servir que pour sa Gloire. Si le Roy donnoit la Vie a un Criminel de leze Majesté, et qu'apres cela il conspirat de nouveau contre luy, ne seroit il pas plus punissable.

Escrit et gravé par Ambroise Perlinq a Amsterdam

FRANCKESCHE STIFTUNGEN

Tot Gift

Die Huysen timmert aan den Weg
Moet lyden alle Mans gezegh
Zo ist ook als men Schryft of dicht
't Zÿ dalmen jockt of datmen Sticht
Maar Weetje wat den Schrÿver denkt
Dat lof der Penne niemant krenkt
En daar me houd hy Zich gerust
Doch leest ook t naaste zo t u lust

Zockt geen Splinter uyt te lezen
In een ander Mans Gezicht
Want het mogt misschien wel wezen
Als gy oock eens wierd bericht
Datter weleenbalk zou Steken
In uw Ooge, weerd die eerst
Zegt een ander zyn Gebreken
Als gy over d'uwe Heerscht

Berlins Scrip. Sc.

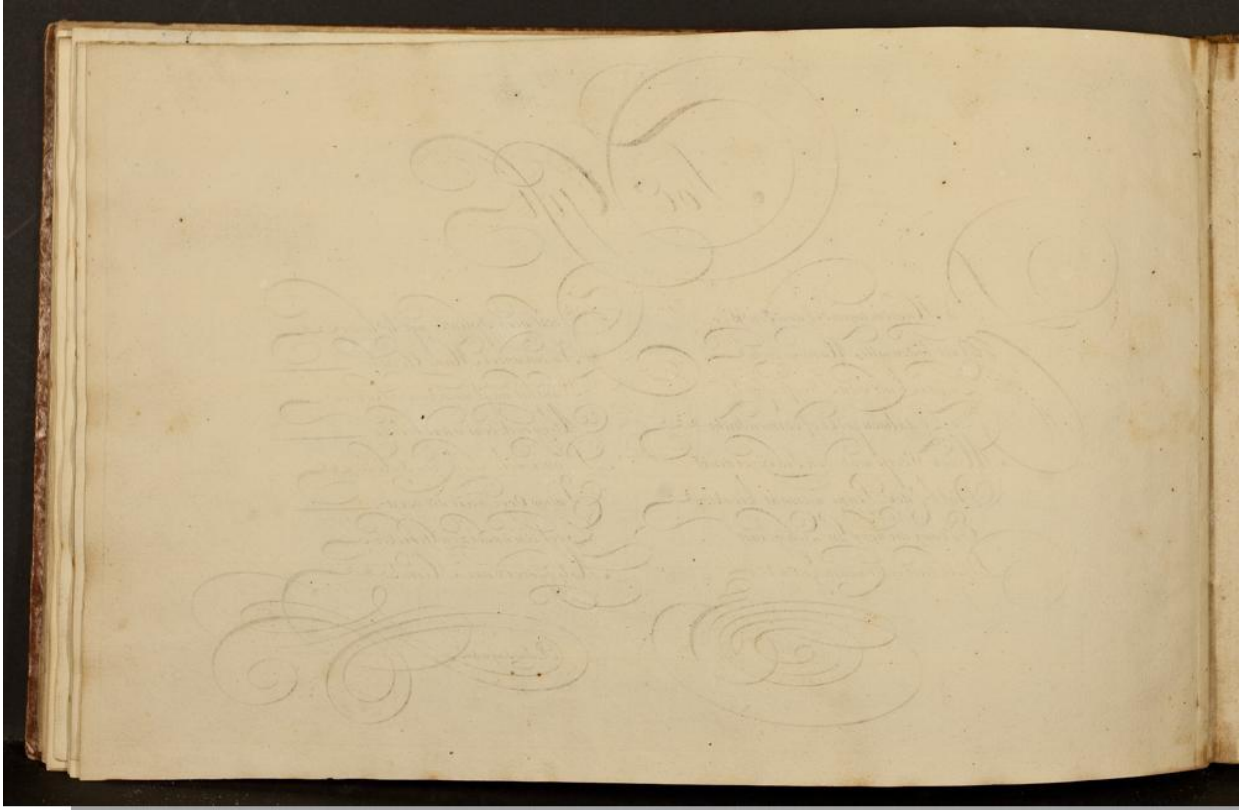

FRANCKESCHE STIFTUNGEN

177 C: 44

FRANCKESCHE STIFTUNGEN

177

FRANCKESCHE STIFTUNGEN