FRANCKESCHE STIFTUNGEN

DFG

7. Sekundärliteratur

Jahrbuch der alten Lateiner : Schola Latina.

Halle (Saale)

Titelblatt

Nutzungsbedingungen
Die Digitalisate des Francke-Portals sind urheberrechtlich geschützt. Sie dürfen für wissenschaftliche und private Zwecke heruntergeladen und ausgedruckt werden. Vorhandene Herkunftsbezeichnungen dürfen dabei nicht entfernt werden.
Eine kommerzielle oder institutionelle Nutzung oder Veröffentlichung dieser Inhalte ist ohne vorheriges schriftliches Einverständnis des Studienzentrums August Hermann Francke der Franckeschen Stiftungen nicht gestattet, das ggf. auf weitere Institutionen als Rechteinhaber verweist. Für die Veröffentlichung der Digitalisate können gemäß der Gebührenordnung der Franckeschen Stiftungen Entgelte erhoben werden.
Zur Erteilung einer Veröffentlichungsgenehmigung wenden Sie sich bitte an die Leiterin des Studienzentrums, Frau Dr. Britta Klosterberg, Franckeplatz 1, Haus 22-24, 06110 Halle (studienzentrum@francke-halle.de)

Terms of use
All digital documents of the Francke-Portal are protected by copyright. They may be downloaded and printed only for non-commercial educational, research and private purposes. Attached provenance marks may not be removed.
Commercial or institutional use or publication of these digital documents in printed or digital form is not allowed without obtaining prior written permission by the Study Center August Hermann Francke of the Francke Foundations which can refer to other institutions as right holders. If digital documents are published, the Study Center is entitled to charge a fee in accordance with the scale of charges of the Francke Foundations.
For reproduction requests and permissions, please contact the head of the Study Center, Frau Dr. Britta Klosterberg, Franckeplatz 1, Haus 22-24, 06110 Halle (studienzentrum@francke-halle.de)

Visual Library

Jahrbuch der Alten Lateiner

Schola Latina · Halle an der Saale

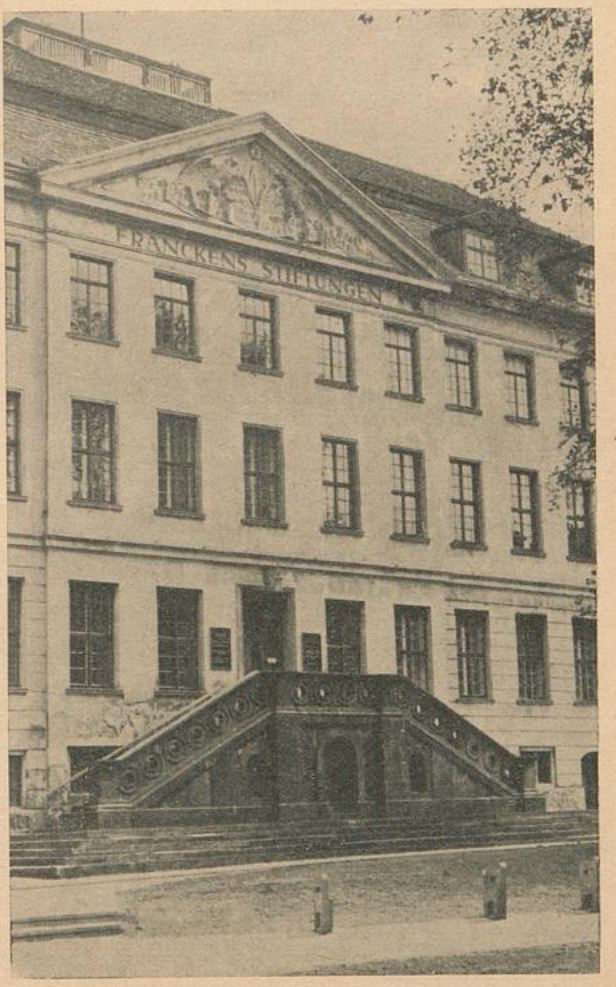

Herausgegeben von der Vereinigung ehem. Schüler der Latina zu Halle an der Saale

Bearbeitet durch: Edgar Rudolph, Berlin-Charlbg., Knesebeckstr. 27, II

Postscheckkonto: Edgar Rudolph, Konto-Nr. 537 13, Berlin-West

„Fremdling, was du erblickst, hat Glaube und Liebe vollendet, Ehre dem Stiftenden Geist, glaubend und liebend wie er!"

Ausgabe 1963

Das Jahrbuch

geht allen Kommilitonen zu, die durch Beitragszahlung ihre Zustimmung zu den Bestrebungen der Vereinigung bekundet haben.

Außerdem überreichen wir das Jahrbuch kostenfrei allen Kommilitonen, die infolge der Währungsverhältnisse nicht in der Lage sind, den Beitrag von DM 10,— an uns abzuführen.

Wir suchen

weitere Mitarbeiter für das Jahrbuch 1964.

INHALTSANGABE

Zum Geleit 3
Aus den Ortsgruppen 4
Aus den A.-H.-Verbänden der Schülervereine 5
August Hermann Francke zum 300. Geburtstag 6
Halle gedenkt August Hermann Franckes 7
A. H. Francke — Seelsorger und Erzieher im Dienste Gottes 8
August Hermann Francke und sein Werk 11
A. H. Franckes großer Aufsatz 13
Das Naturalien- und Kunstkabinett der Franckeschen Stiftungen zu Halle/Saale 14
Francke-Feiern in Halle, von Wilhelm Jodeleit 31

Persönliche Mitteilungen

Oberstudienrat i. R. Professor Dr. Walther Michaelis, von Hans Weber 35
Professor Dr. Dr. Martin Lerche, Berlin 37
Sanitätsrat Dr. Erich Lange (1896—1906) 37
Abschied der O IIa von Dr. Dorn 38
Professor Georg Stade / Dr. Hubert Post 41
Dr. med. Fritz Stoye † 43
Professor Siegfried A. Kaehler, Göttingen † 44
Professor Dr. Theodor Pauls † 44

Fräulein Elisabeth Oels, seit 1909 in den Franckeschen Stiftungen 45
Das verlorene Paradies 48
Das Probesingen, von Martin Zeim 49
Die Latina vor 50 Jahren 51
Tagesplan der Pensionsanstalt 54
Wie wird mir, wie wird mir! 55
Zum Lehrerbild 1914 im Jahrbuch 1960, Seite 32 55
Die Mäusejagd, von Martin Scholz 56
Nachrichten aus Halle/Saale 57
Buchbesprechung 59
Anschriftenverzeichnis 60
In memoriam 63